

認定こども園

育

和

幼

稚

園



育和幼稚園の

教育保育方針

教育目標

- 遊びを生み出し、面白がり夢中になって自ら創りだすことができる子ども
- 自分のことを大切にし、人の善さや思いやりに気づく子ども
- 基本的な生活習慣と態度を身につけ、自ら考え、自信をもって行動しようとする子ども

遊びを中心とした保育

幼稚園の生活は“遊びそのもの”です。幼児期は心と体を動かして遊ぶ中で様々な力を身につけていきます。“おもしろそう”“やってみたい”と自分から興味を持ち、周りにある「ひと・もの・こと」に関わっていく中で、“これどうなっているのかな”“こんなふうにしてみたいな”と好奇心・探究心を働かせたり、思いを巡らしたり、イメージを膨らませながら自分のやってみたいことを実現します。子どもたちと一緒に子どもの目線で遊びの楽しさを共有し、一人ひとりが挑戦したいことにとことん向き合っていきます。



子ども一人ひとりの善さを伸ばす保育

子どもは興味・方向性や感性、特性など、個々の性質こそが個性であり誰もが生まれながらにして持っているものです。幼稚園はそうした個性を持つ子ども同士が遊びを通して刺激し合い、様々なものを培うことの出来る場所です。また、集団生活の中で各々の違いに気づき、戸惑ったり受け止めたりすることで、協力、共同する社会性を学ぶ場でもあります。そのためには皆と同じことをするだけでなく、子どもの気持ちを引き出す保育を心がけ子どもの気持ちに寄り添いながら心の動きを感じ、共感してその育ちを援助していきます。



主体的で対話的で深い学びにつながる保育

「主体的」とは、子ども自身が“やりたい”と思って取り組むこと。自分で決めたことになれば、身につかないのです。「対話的」とは、友だち大人と話し合うこと。自由であっても、好き勝手にやってよいわけではありません。みんなで何かをするときや、うまくできないことを誰かに相談するとき、一定のルールの中で相手に説明したり、相手の話を聞いたりする必要があります。育和幼稚園では、子どもたちが自由に活動する主体的な部分と、みんなで話し合う対話的な部分を組み合わせています。そのことで、子どもたちはさらに興味が広がったり、大事なことに気づいたり、価値観が変わるような「深い学び」につながっています。子どもたちのもっと知りたいを探究できる環境を整えていきます。



育和ではすてきな思い出 がたくさんできるよ!!



遠足



遠足



移動動物園



お泊まり会



お泊まり会



お芋ほり

4



- 始業式
- 入園式
- 保護者の会

5



- 遠足 (年長)
- 遠足 (年中)

6



- 保育参加WEEK
- プール開き
- 移動動物園

7



- 個人面談
- 終業式
- お泊まり会 (年長)

8



- 夏期保育

9



- 始業式
- 横浜国大演奏会
- 演劇鑑賞会
- 常盤台地域ケアプラザ交流



運動会



運動会



おもちつき



生活発表会



生活発表会



おたんじょうび会

学年又はクラスごと
で企画した素敵なお
誕生日会をやるよ♡
お楽しみに~!!

10



- お芋ほり (予定)
- 願書配布
- 遠足 (年少)
- 育和まつり

11



- 運動会
- 願書受付
- 夢の里交流会
- 保育参加WEEK

12



- 個人面談
- クリスマス会
- 終業式

1



- 始業式
- おもちつき
- 保護者の会

2



- 生活発表会

3



- 新入園児保護者の会
- おわかれ会
- 卒園式
- 終業式

育和の楽しい1日を 紹介するよ!!

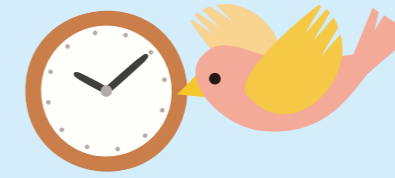

1号認定、2号認定、3号認定について

1号認定(育和幼稚園直接契約)	2号認定(横浜市保土ヶ谷区申請)	3号認定(横浜市保土ヶ谷区申請)
3歳児以上 教育標準時間	3歳児以上 保育標準時間・保育短時間	3歳児未満 保育標準時間・保育短時間
<p>お子様が3歳以上で教育を希望される方。 3歳以上の全ての方が1号認定を受けることができます。</p> <ul style="list-style-type: none"> ・月極預かり保育：横浜市保土ヶ谷区申請 ・一時預かり保育有り：育和幼稚園直接申込 	<p>お子様が3歳以上で「保育が必要な事由」に該当し、教育・保育を希望される方。</p>	<p>お子様が3歳未満で「保育の必要な事由」に該当し、教育・保育を希望される方。</p>

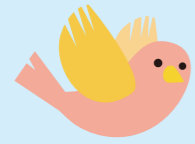

<1号認定児・3～5歳>

月極預かり 月～金 7:30～18:30 土 7:30～15:30
一時預かり 月～金 8:00～18:00

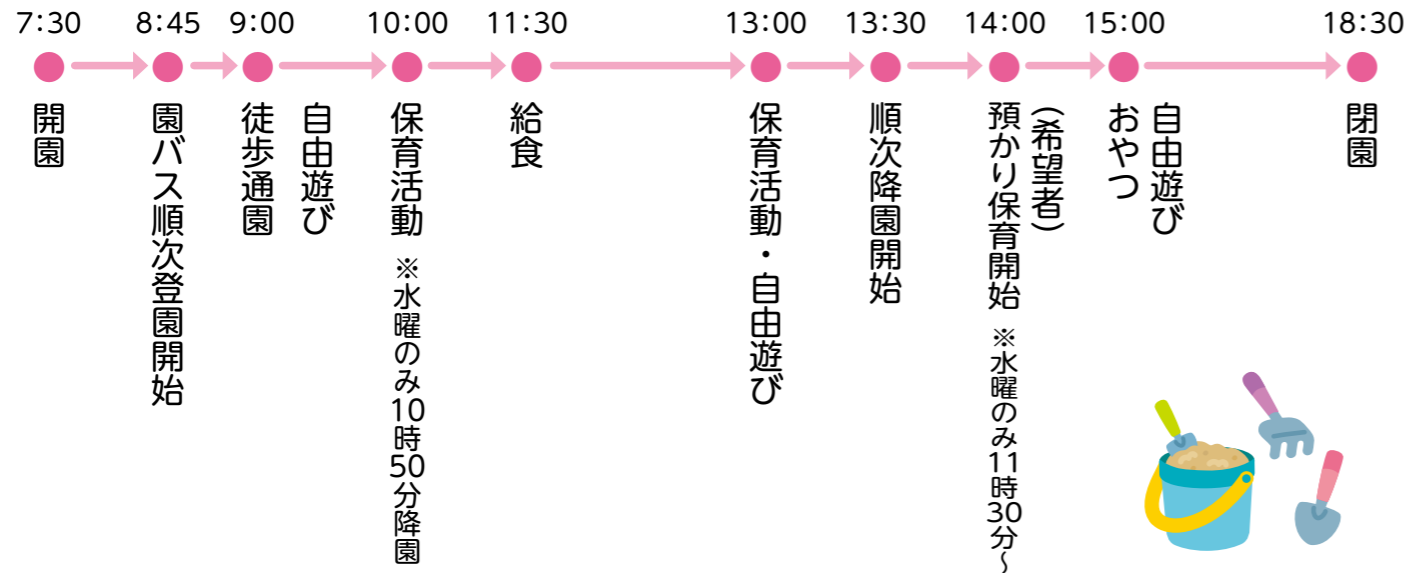

<3号認定児・1歳>

標準時間保育 月～土 7:30～18:30
短時間保育 月～土 8:30～16:30

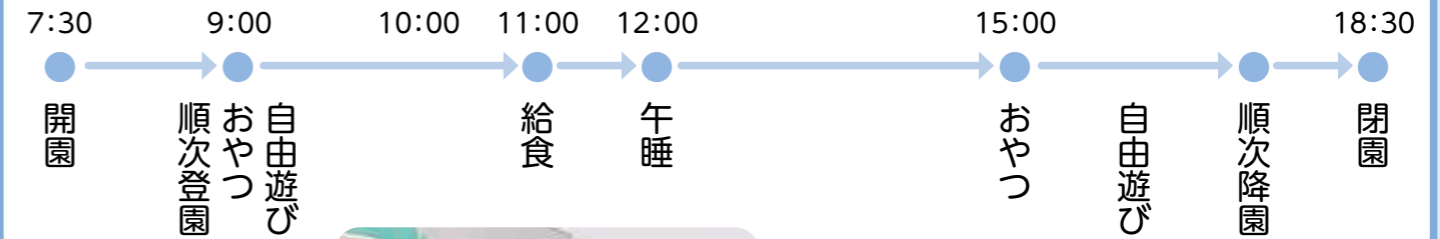

<2号認定児・3～5歳>

標準時間保育 月～土 7:30～18:30
短時間保育 月～土 8:30～16:30

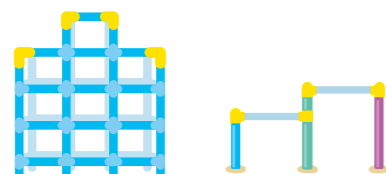
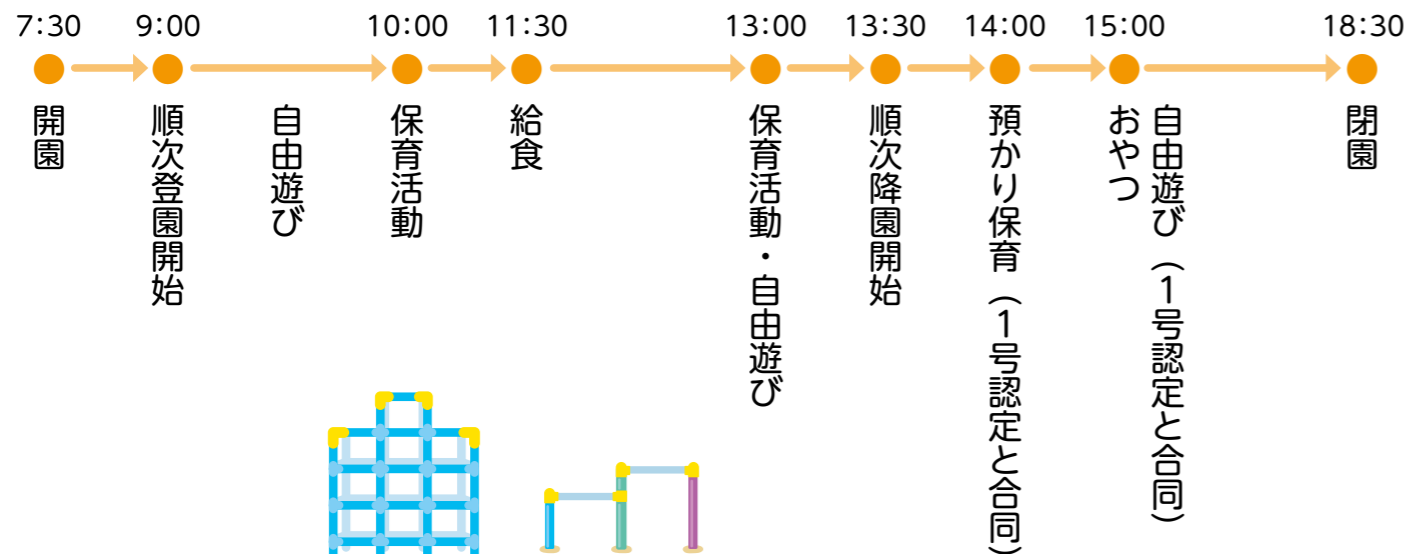

<3号認定児・2歳>

標準時間保育 月～土 7:30～18:30
短時間保育 月～土 8:30～16:30



たくさんあそぼう!

クラス別の活動の時間の他に自由遊びの時間も充実している育和幼稚園！
子どもたちと一緒に昨日から今日へ、今日から明日へ、
繋がりのある楽しい保育を展開しています。

外遊び



通称アスレチック (自然の森)



水・泥遊び



室内遊び



栽培・飼育



ぼく、かめきす!
いっしょに
あそぼう!



2019年から
アカミミガメを
飼育しています

給食(園内の給食室で作っています)

●給食について

主食、主菜、副菜が出る完全給食です。

●アレルギー食について

特定の食品について、発疹やかゆみなどのアレルギー反応をおこすなど医師の指導により除去食の対応を希望される場合は園にご相談下さい。



活動／降園準備



●活動

子どもたちの興味のあることや、季節の製作等を行います。



2階には
大きな室内プールが
あります！子どもたちに
大人気！

●降園準備



制服と体操着



●制服



●体操着

未就園児クラス



ぜひ遊びに来てください！



ぷちぴよぐる〜ぷ

対象児

- 0（安全上完全に首がすわっている）・1・2歳のお子様と保護者様
※ひよこぐる〜ぷに入会をしている方はご参加頂けません。ご了承ください。

日 程

- 毎月1回程度 無料で開催しています。
- 時間は 10:00~11:00です。

場 所

- 育和幼稚園2階 ひよこ室・ホール他

内 容

- 自由遊び（0歳児のお子様も安心して遊べる玩具を設定します。）
- お楽しみタイムでは大型絵本や手遊び歌・ペープサート等の活動を計画しています。

持ち物

- 室内履き（親子共）・水筒・着替え

その他

- 予約制です。お電話でお申し込みください。
- 参加される前にホームページをご覧ください。



少しでも多くの方に
参加していただきたいと
思っています。
詳しくはホームページを
ご覧ください。



親子で参加できる「ぶちびよぐる〜ぶ」「ひよこぐる〜ぶ」や園庭開放、見学会を行っています！「認定こども園育和幼稚園ってどんなところだろう？」と興味を持っていただいた方は園の雰囲気や楽しさをお子様と一緒に体験してみませんか？



ひよこぐる〜ぶ

対象児

- 2歳児・3歳児のお子様と保護者様

期間

- 5月～10月（参加費前期 3,000円）

11月～3月（入園を決定されたお子様のみ：参加費後期 1,000円）

※参加費については、途中で辞める場合の返金は致しません。また、中途参加の場合も全額を徴収します。

場所

- 育和幼稚園2階 ひよこ室・スマイル室

定員

- 1グループあたり25名～30名前後

形態

- グループ単位での保育となります
月～金に週1回程度の実施予定です。

○行事等により曜日が変更になる場合があります。

又、日によっては2グループ合同の場合もあります。ご了承ください。

○受付時間は活動開始の5分前となります。

活動内容

- 園庭での外遊びや砂場遊び ホールでの大型積み木、ボール遊び、室内では、ままごと、粘土、お絵描き、みんなで手遊び、絵本の読み聞かせなど・・・楽しい活動を計画しています。

持ち物

- 室内履き（親子共）・水筒・出席カード（初回にお渡し致します）・保護者の方も活動に参加しますので動きやすい服装でお願いします。

その他

- 幼稚園の駐車場をご使用いただけます。
- ひよこぐる〜ぶに参加され、次年度入園を希望される方は優先入園の枠があります。（1号認定のみ）



スマイルくらぶ (預かり保育)



どんなところ？

スマイルくらぶとは、育和幼稚園の預かり保育のことです。
スマイルくらぶでは子どもたちの興味・関心のあることや日中からの遊びのつながりを大切にする保育環境を整えています。鬼ごっこ、泥んこ遊び、絵の具遊び、積木、ブロック、工作など遊びが盛り沢山♪
のんびりとリラックスした雰囲気の中で子どもたちはクラスの友だちだけでなく、他クラス、他学年の友だちとの遊びも楽しみながら過ごしています。

外遊び



室内遊び



ホール



季節ならではの楽しみ



夏祭り



クリスマス
パーティ



おやつはどんな ものができるの？

基本は牛乳と給食室で作る手作りおやつを食べます。(献立表は毎月配布しています)

おやつの内容によっては子どもたちが調理の一部を体験し、旬の食材に触れ味わうことができます。

そら豆ピザ

トッピングのそら豆の皮むきを子どもたちが行いました！



帰りは？

帰りはご家庭の方に幼稚園まで迎えに来ていただきます。
お子様の様子、ご家庭の都合に合わせてご利用下さい。



スマイルくらぶ実施要項

育和幼稚園独自の預かり保育 時間制(一時預かり)



場 所

育和幼稚園2階ホール前“スマイル室”



利用料金

150円/30分(おやつ代含む)*



保育時間

月・火・木・金 14:00~18:00
水 11:30~18:00
※朝の預かり保育 8:00~ 9:00



スマイル給食代

有料(2025年度は1食330円)*



その他

- 水筒持参。
- 土・日曜日は、実施していません。夏休み、冬休み、春休みは実施します。

横浜市の預かり保育

月極制(市型預かり)



月極制は横浜市の補助で運営されている制度です。

園の正規教育時間の前後に家庭で保育が出来ない場合に保護者の方に代わって保育します。利用にあたっては「保育の必要性」がある場合に「必要な時間帯」での利用となります。詳しくは「横浜市私立幼稚園等預かり保育事業」ホームページをご覧ください。



保育時間

月~金 7:30~18:30
土 7:30~15:30
(園の正規教育時間含む)



利用料金

幼児教育・保育無償化に伴い、保護者負担額は0円。



スマイル給食代

有料(2025年度は1食330円)*



その他

- 水筒持参。
- 土曜日、夏休み、冬休み、春休みは実施します。(ただし、12/29~1/3は休園となります)

いろいろな人とふれあおう!



やさしいお姉さん・お兄さん先生と たのしくあそぼう!!

一定の期間、毎週木曜日に実習に来てくれるお姉さん・お兄さん先生!! 聖ヶ丘保育専門学校(せいがけが丘ほいくせんがっこう)の学生です。おだんご作り、おにごっこ、ドッチボールなどをみんなと一緒に過ごします。



常盤台地域ケアプラザとの交流



近くにある「常盤台地域ケアプラザ」に年間を通して訪問させて頂いています。(握手会・クリスマス会など交流を深めています。)[おじいちゃん、また来るね][おばあちゃん元気だね]と何よりも子どもたちの笑顔とパワーがプレゼントになっているようです。

「ありがとうね。うれしいよ」「またおいでよ…」と子どもたちにも声をかけて頂き、温かい気持ちを感じています。園の中だけでなく近隣の方々とのふれあいの中で子どもたちはたくさんのかたのことを学んでいきます。

育和幼稚園のバス





育和幼稚園の歴史

- 1951年6月 育和幼稚園創立
- 1959年4月 学校法人聖ヶ丘学園設立
- 1979年4月 木造園舎解体、鉄筋4階建校舎竣工（1・2階部分を園舎とする）
- 1996年7月 創立45周年
- 2001年3月 現園舎竣工
- 2001年6月 井上貴恭園長就任、創立50周年
- 2011年6月 創立60周年
- 2018年4月 森谷恭子園長就任
- 2021年6月 創立70周年
- 2025年4月 幼保連携型認定こども園 育和幼稚園 移行

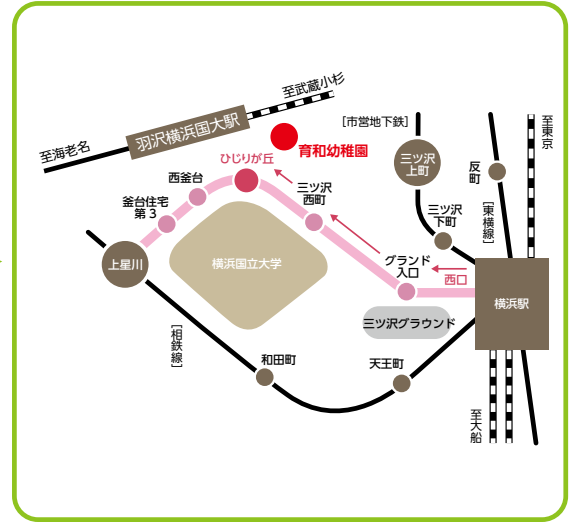
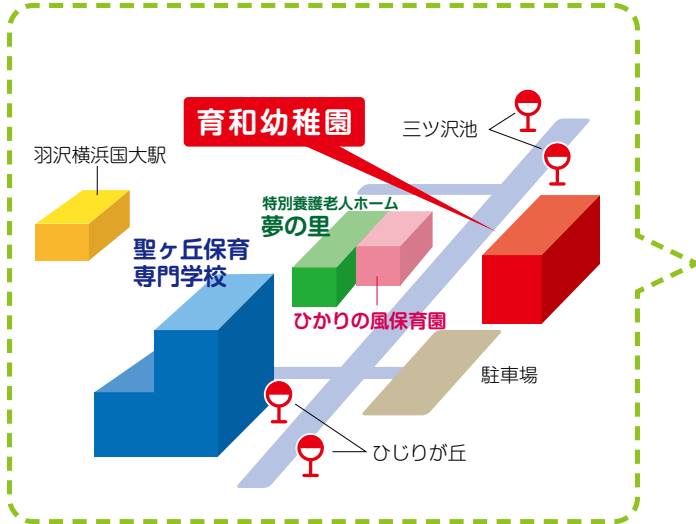
育和幼稚園の行き方



- 

横浜駅西口相鉄ジョイナス B1F D階段・9番バスのりば		
相鉄バス	◇上星川駅行(釜台経由)	} 「ひじりが丘」下車 (所要時間約15分)
	◇釜台住宅第3行	
- 

相鉄線上星川駅北口から		
相鉄バス	◇横浜駅西口行(釜台経由)	} 「ひじりが丘」下車 (所要時間約10分)
	◇横浜車庫行(釜台経由)	
- 

市営地下鉄三ツ沢上町駅から		
相鉄バス「三ツ沢西町」バス停より		
	◇上星川駅行(釜台経由)	} 「ひじりが丘」下車 (所要時間約5分)
	◇釜台住宅第3行	
- 

相鉄・JR直通線羽沢横浜国大駅から 徒歩約15分		
--------------------------	--	--

認定こども園
育和幼稚園



〒240-0067
横浜市保土ヶ谷区常盤台77-37
TEL 045-339-1900
FAX 045-339-1911
www.ikuwa.ed.jp



スマイルくらぶ 045(339)1905
ひよこぐる〜ぶ 045(339)1906